



Résumé : Le mois de mai 2023 enregistre 1 décès alors qu'en mai 2022, deux décès étaient à déplorer. La tranche d'âge de la personne décédée se situe dans la tranche d'une population jeune (25-39 ans). Le taux de gravité pour 100 accidents est en forte baisse. Il est stable au niveau national. Les tranches horaires du milieu et fin d'après midi restent toujours les plus concernées par les accidents qu'ils soient corporels ou corporels mortels et particulièrement le vendredi. Un nombre d'accidents hors agglomération plus important, et principalement sur les voies secondaires départementales et l'autoroute.

Accidents – Tués – Blessés

YONNE	Mai 2023*		Ces 3 derniers mois**		Ces 12 derniers mois***	
	Nombre	variation	Nombre	variation	Nombre	Variation
Accidents	8	-65 %	31	-47 %	174	-20 %
Tués	1	-50 %	6	-14 %	33	+10 %
Blessés	7	-75 %	27	-60 %	208	-25 %

*Mai 2023 par rapport à Mai 2022

** Cumul 3 mois de mars 2023 à mai 2023 par rapport au cumul 3 mois de mars 2022 à mai 2022

*** Cumul 12 mois de juin 2022 à mai 2023 par rapport au cumul 12 mois de juin 2021 à mai 2022

Taux de gravité des accidents (Tc)

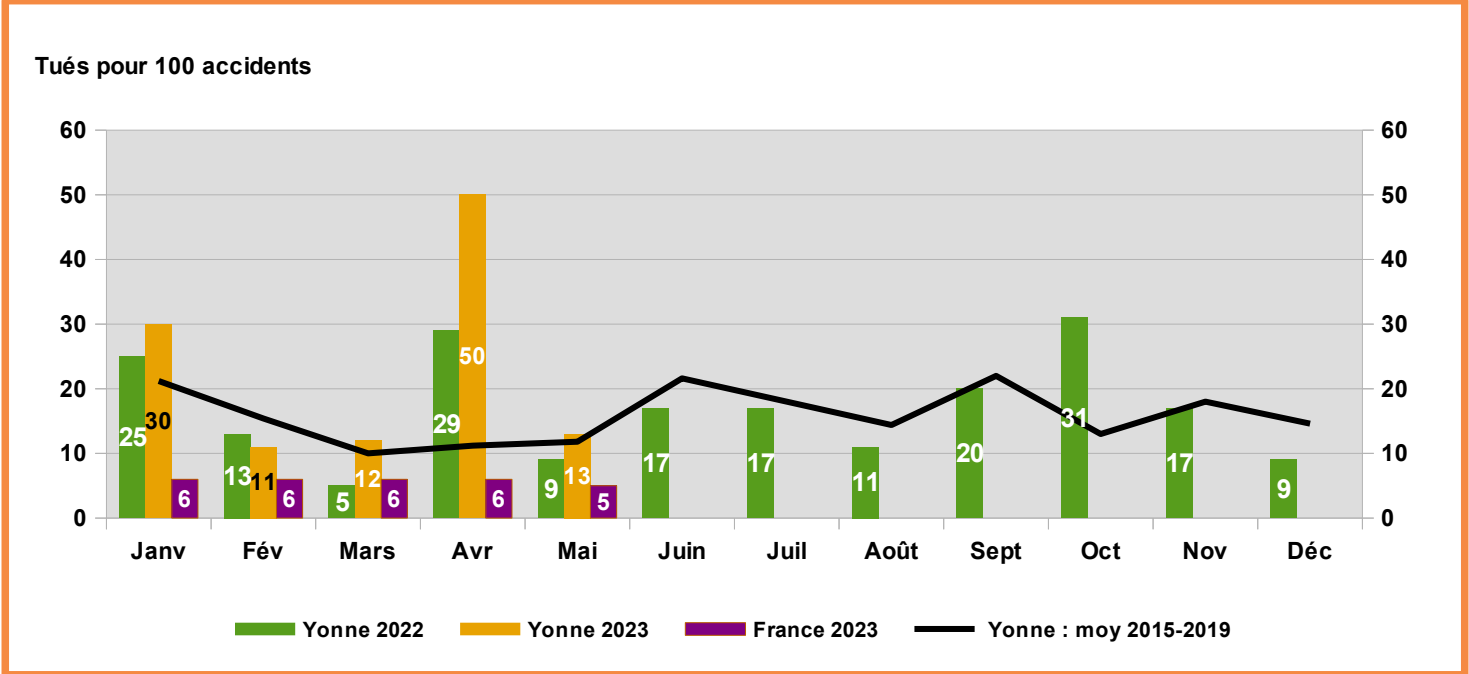

Causes principales des accidents corporels

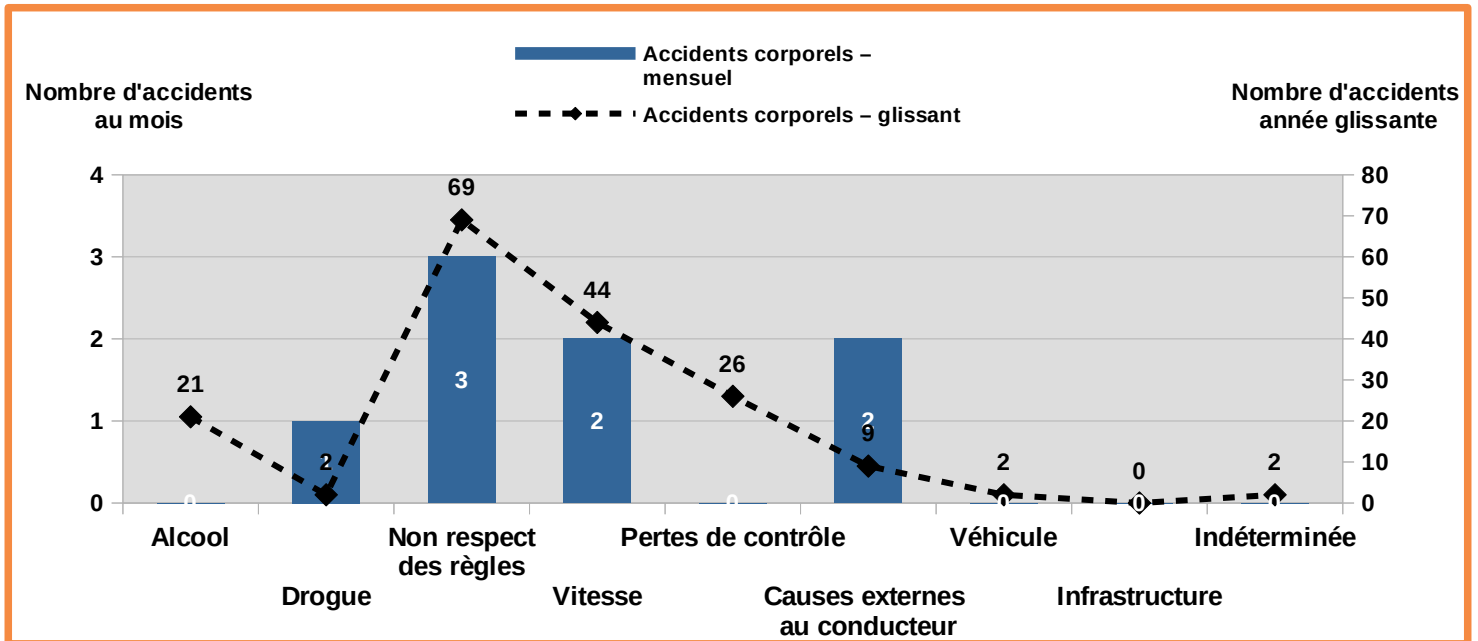

Accidents corporels par catégorie de véhicules – mensuel

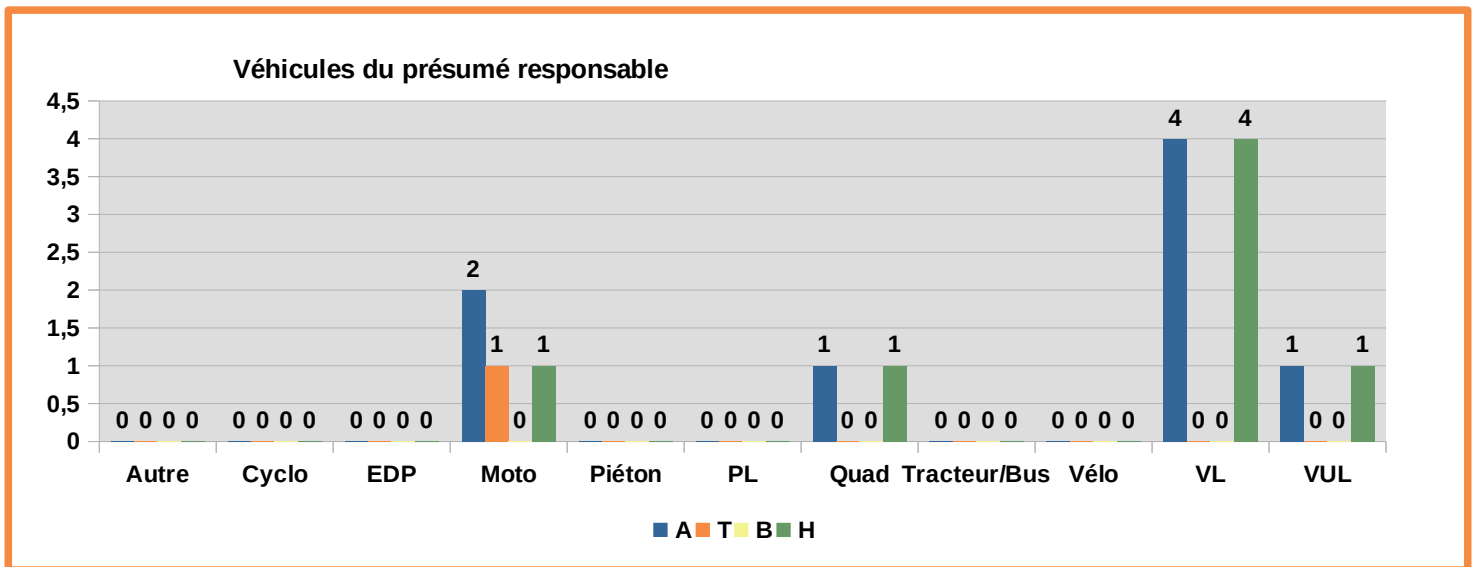

Tués par classe d'âge – mensuel

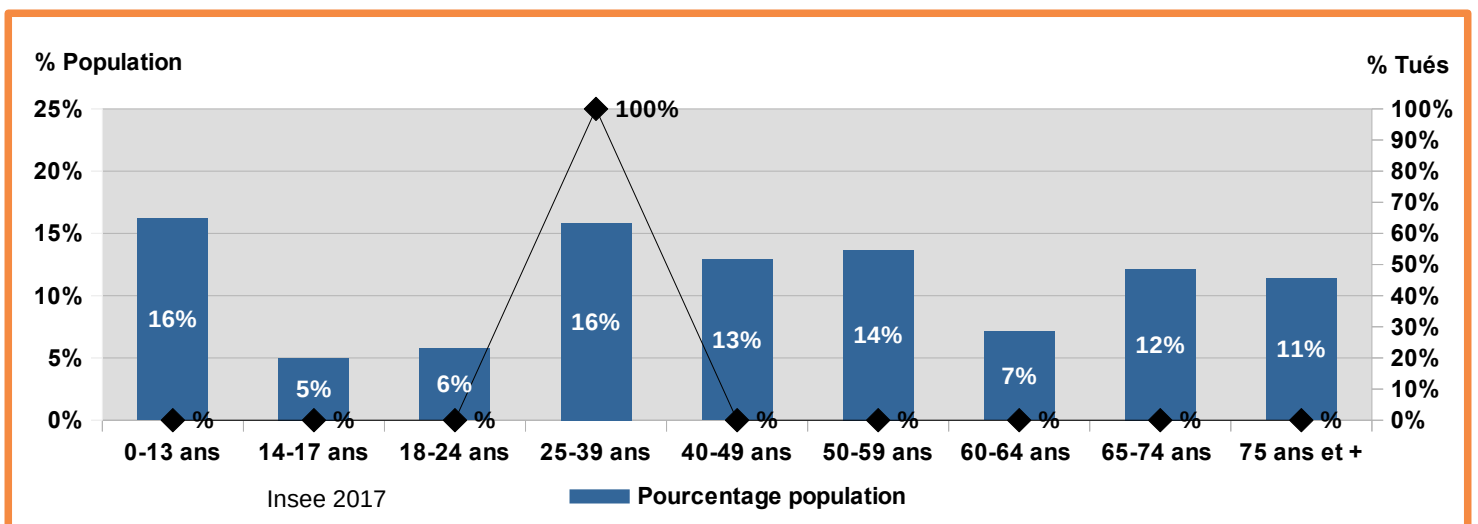

Répartition temporelle des accidents – glissant sur 1 an

	lundi	mardi	mercredi	jeudi	vendredi	samedi	dimanche	
00-03 h	0	0	0	1	0	1	2	4
03-06 h	1	0	1	1	2	2	3	10
06-09h	3	1	5	2	3	2	1	17
09-12h	2	5	1	3	5	5	4	25
12-15 h	1	4	6	3	8	3	3	28
15-18 h	5	6	5	8	9	3	5	41
18-21 h	3	3	8	5	9	2	3	33
21-24 h	3	2	2	2	5	3	0	17
	18	21	28	25	41	21	21	175

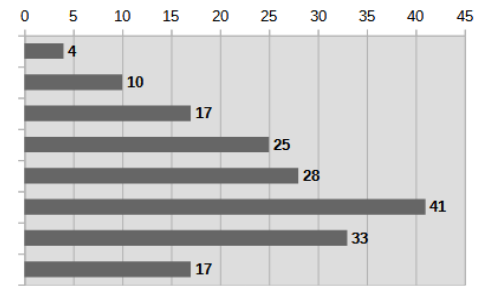

TRANCHES HORAIRES

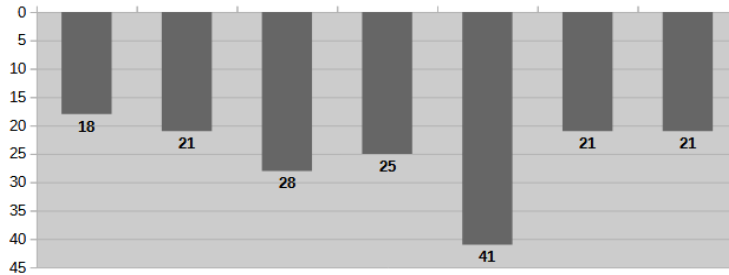

JOURS DE LA SEMAINE

NOMBRE D'ACCIDENTS CORPORELS

GLISSANT – JUIN 2022
À MAI 2023

RÉPARTITION TEMPORELLE

	lundi	mardi	mercredi	jeudi	vendredi	samedi	dimanche	
00-03 h	0	0	0	0	0	0	1	1
03-06 h	0	0	1	0	1	0	0	2
06-09h	0	1	1	1	0	0	0	3
09-12h	1	0	0	0	0	1	1	3
12-15 h	0	0	1	2	2	0	0	5
15-18 h	1	1	0	3	1	1	1	8
18-21 h	1	0	0	1	2	1	0	5
21-24 h	0	0	1	0	3	1	0	5
	3	2	4	7	9	4	3	32

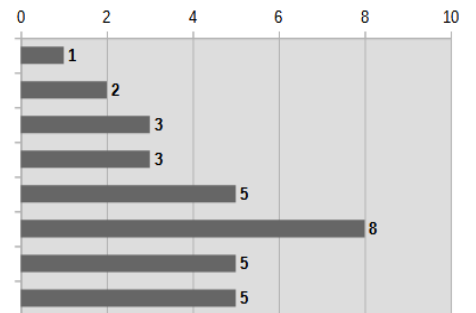

TRANCHES HORAIRES

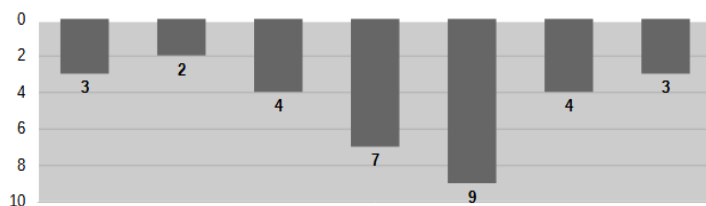

JOURS DE LA SEMAINE

NOMBRE D'ACCIDENTS MORTELS

GLISSANT – JUIN 2022
À MAI 2023

RÉPARTITION TEMPORELLE

Répartition spatiale des accidents corporels - mensuel

